

PRE REUBRANZACION DE LA PLAZA Y ALREDEDORES DEL POLIDEPORTIVO DE EL BURGOS DE EBRÓ (ZARAGOZA)

GRUPO GEN ARQUITECTURA

C/Alta nº18, Esq. Zaragoza
 Plaza Abda nº12, Fuentes de Ebro, Zaragoza

UBICACION: GOBIERNO ARAGONÉS, EL BURGO DE EBRÓ (ZARAGOZA), ESPAÑA
 PROYECTO: EDIFICIO ANEXOS DEL POLIDEPORTIVO DE EL BURGOS DE EBRÓ

EQUIPO REDACTOR: www.genarquitectura.com

REPLANTEO
 ESTADO PROPUESTO

ESCALA: 1:500
 DATO: E: 1100
 REF: 2023_12 FECHA: 2023/09

EP01



PBE REURBANIZACIÓN DE LA PLAZA Y ALREDEDORES DEL POLIDEPORTIVO DE EL BURGO DE EBRO (ZARAGOZA)

GEN GRUPO GEN ARQUITECTURA

C/Alcañiz nº18, Ebro, Zaragoza
 T. 878 811 864 Plaza Abida nº12, Fuentes de Ebro, Zaragoza
 T. 878 448 967
 DIRECCIÓN: GEOMETRIE ARQUITECTURA Y DISEÑO, EL BURGO DE EBRO (ZARAGOZA), 2019
 PROYECTO: EQUIPO ARQUITECTÓNICO EL BURGO DE EBRO
 EQUIPO REDACTOR: www.genarquitectura.com

PLANTA GENERAL
 ESTADO PROPUESTO

EP02

04.11 E: 1/100
 04.12 E: 1/100
 REF. 2023_12 FECHA: 2023/09

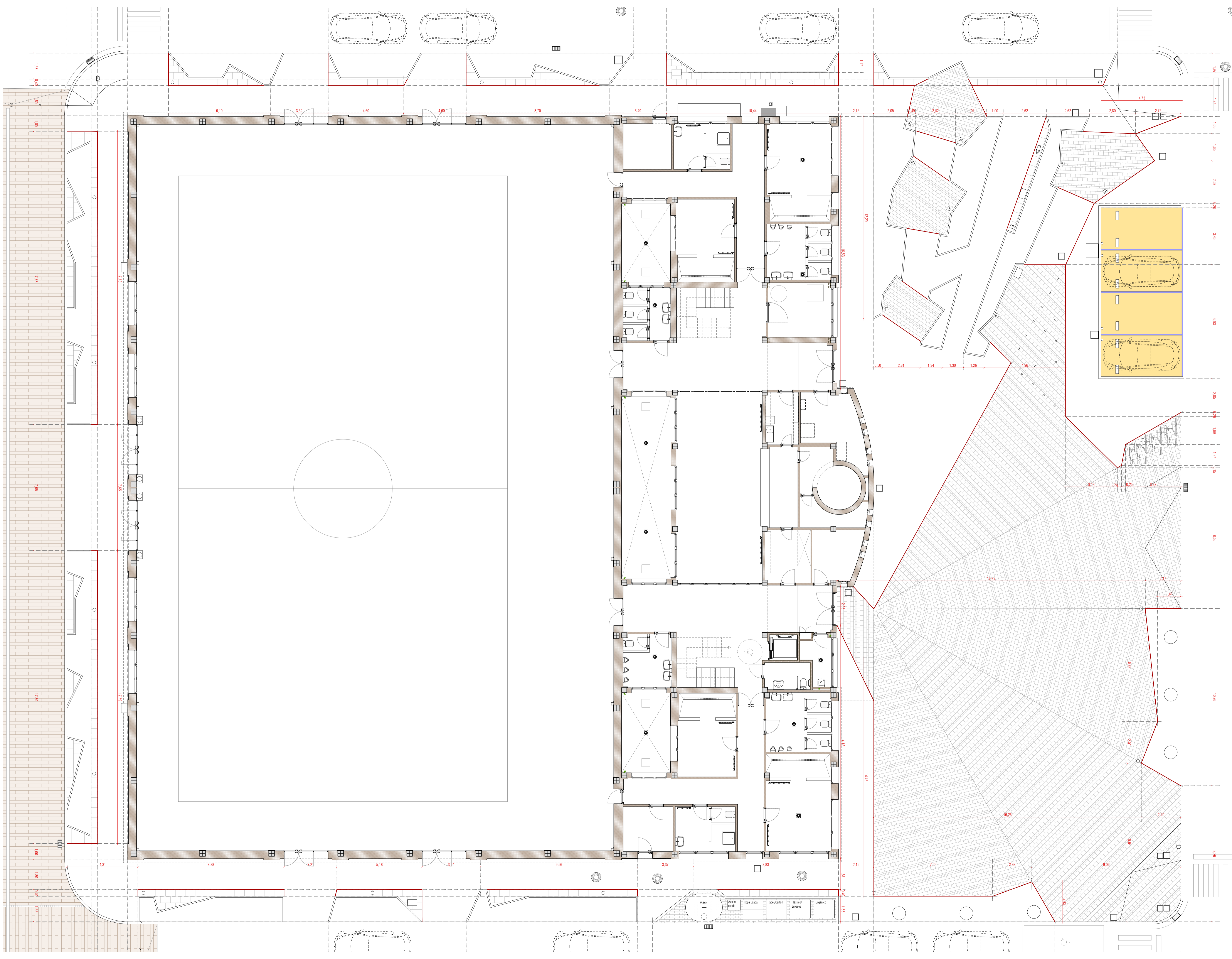

- CATALOGO DE ELEMENTOS Y MATERIALES
- 01 Adoquín Górmée Anlar
 - 02 Adoquín Arido Visto Gris Piel
 - 03 Pavimento tierra vegetal + corteza
 - 04 Pavicésped
 - 05 Césped
 - 06 Platinas acero galvanizado

- LEYENDA
- BORDELO HORMIGÓN 100 X 14,20
 - BORDELO HORMIGÓN 100 X 20
 - LOSA HORMIGÓN 30,20 X 8 Y ADOQUÍN 20 X 10,8
 - LOSA HORMIGÓN 30,20 X 8 Y ADOQUÍN 20 X 10,8
 - PAVIMENTO CONTINUO HORMIGÓN Y ARIDO VISTO
 - LOSA HORMIGÓN 60 X 40,5
 - LOSA HORMIGÓN CARENEN 60 X 33 X 10
 - PARTERRE TIERRA VEGETAL Y CORTEZA
 - CÉSPED
 - PLATINA ACERO GALVANIZADO

PBE REURBANIZACIÓN DE LA PLAZA Y ALREDEDORES DEL POLIDEPORTIVO DE EL BURGO DE EBRO (ZARAGOZA)

GEN GRUPO GEN ARQUITECTURA

C/Alcañal nº18, Esq. Zaragoza
 Plaza Abadía nº12, Fuentes de Ebro, Zaragoza
 T. 876 811 866
 T. 876 446 967
 www.genarquitectura.com

DIRECCIÓN: GEORGIOS ANTONI VALERIOS, EL BURGO DE EBRO (ZARAGOZA), SPAIN
 PROYECTA: EDICOR, ARANZABUENA DE LA BARRIOJA DE EBRO

EQUIPO REDACTOR: *****

ACABADOS
 ESTADO PROPUESTO

EPO3

DM14 E: 1/500
 DM14 E: 1/100
 REF: 2023_12 FECHA: 2023/09

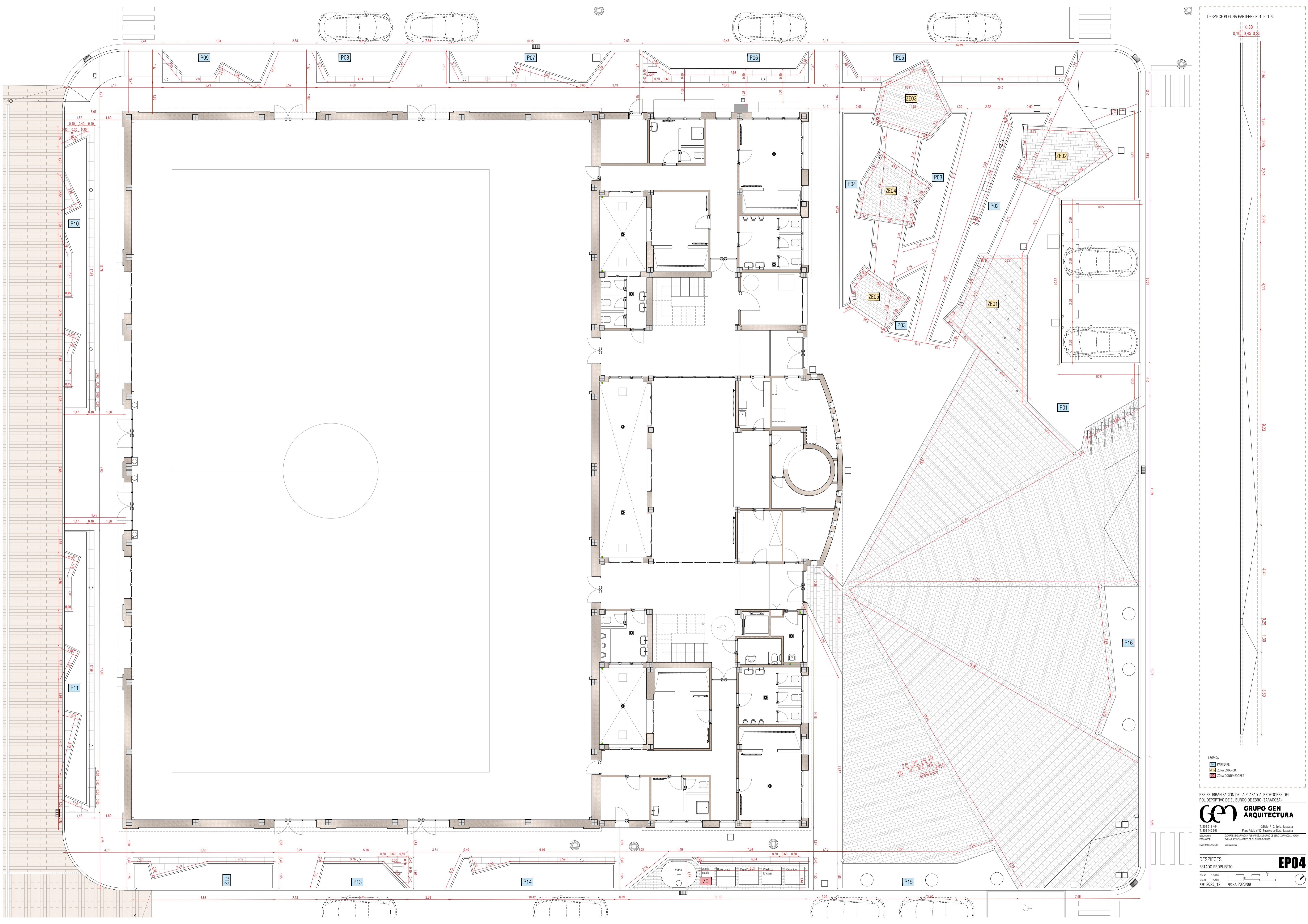

DESPIECE PLETINA PARTERRE P01 E: 1/75

0.00
0.10 0.45 0.25

- LEYENDA
- PARTERRE
 - ZONA ESTANCIA
 - ZONA CONTENEDORES

PRE REURBANIZACIÓN DE LA PLAZA Y ALREDEDORES DEL POLIDEPORTIVO DE EL BURGO DE EBRO (ZARAGOZA)

GEN GRUPO GEN ARQUITECTURA

C/Alta nº18, Esq. Zaragoza
 Plaza Abida nº12, Fuentes de Ebro, Zaragoza
 T. 878 811 844
 T. 878 448 967

DIRECCIÓN: GEOMETRIE ARQUITECTURA Y ASOCIADOS, EL BURGO DE EBRO (ZARAGOZA), SPAIN
 PROYECTA: EPOC, INGENIEROS DE EL BURGO DE EBRO
 EQUIPO REDACTOR:

DESPIECES ESTADO PROPUESTO **EPO4**

DM14 E: 1/500
 DM14 E: 1/100
 REF: 2023_12 FECHA: 2023/09