

*El contenido de este documento ha sido sometido a un proceso de seudonimización de datos en cumplimiento de lo dispuesto en el Reglamento Europeo de Protección de Datos (2016/679)

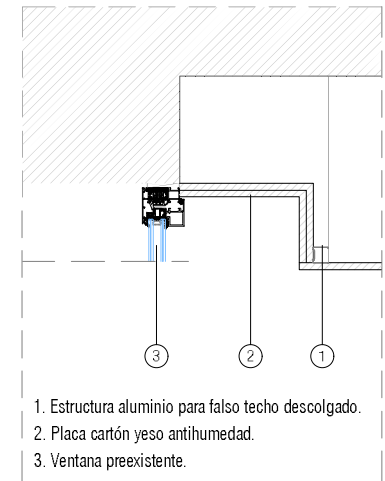

REFERENCIA LUMINARIAS



DETALLE FALSO TECHO ASEOS P1

- DP. Detector de presencia.
- Bases de enchufes 10A, 16A y 25A.
- Foco suspendido Top Mini ARKOS.
- Foco empotrado Swap ARKOS.
- Luminaria de emergencia.
- Extintor 6kg existente.
- Extintor 6kg nuevo.
- Falso techo continuo descolgado antihumedad.

LEYENDA

PLANTA BAJA

INTERVENCIÓN DE ACCESIBILIDAD EN EL CENTRO CULTURAL DE EL BURGO DE EBRO
 C/ SELETA Nº29 EL BURGO DE EBRO (ZARAGOZA), 50730
 PROMOTORES: EXCMO AYUNTAMIENTO DE EL BURGO DE EBRO.
 EQUIPO REDACTOR:



GRUPO GEN ARQUITECTURA

T. 876 611 464

C/Baja nº10, Epila, Zaragoza

IE01

ELECTRICIDAD + PCI-PB

DIN A3 1/75



REF. 2019_106 FECHA 2019/10



COLEGIO OFICIAL DE ARQUITECTOS DE ARAGÓN | Demarcación de ZARAGOZA.
 VISADO Normal con fecha 22/10/2019. Número de expediente/fase ZA2019003523400.

Documento con firma electrónica. Autenticidad verificable en coaa.e-gestion.es/validacion.aspx con CSV: xxxxxxxxxxxxxxxxxxxxxxxxx

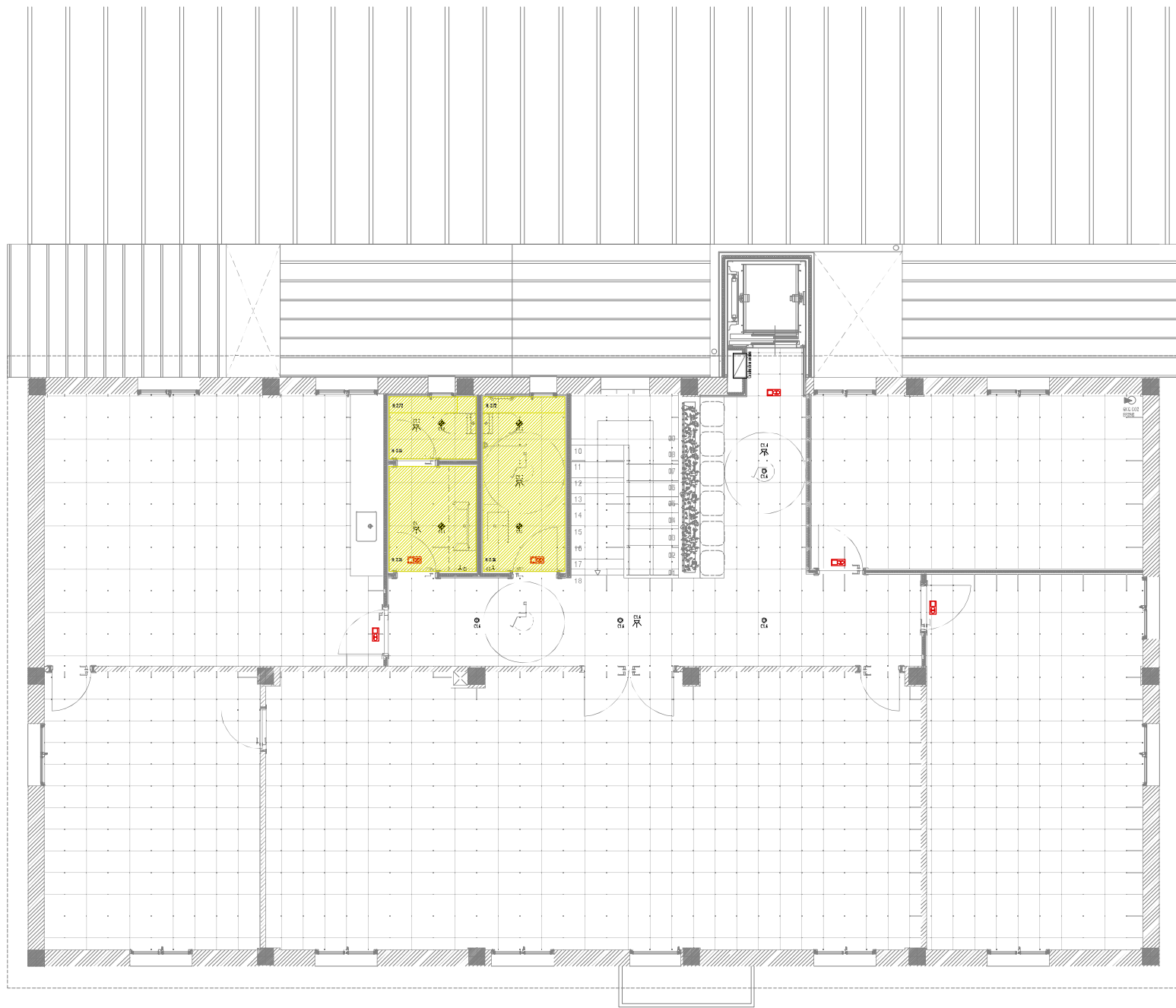

REFERENCIA LUMINARIAS

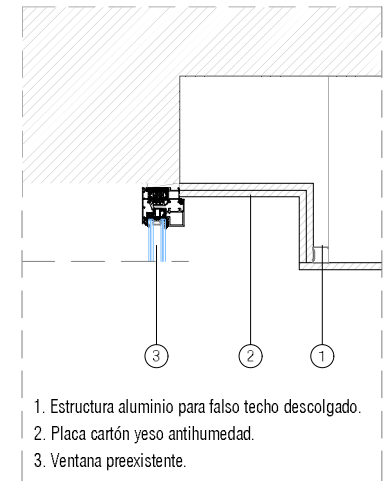

DETALLE FALSO TECHO ASEOS P1

1. Estructura aluminio para falso techo descolgado.
2. Placa cartón yeso antihumedad.
3. Ventana preexistente.

- DP. Detector de presencia.
- Bases de enchufes 10A, 16A y 25A.
- Foco suspendido Top Mini ARKOS.
- Foco empotrado Swap ARKOS.
- Luminaria de emergencia.
- Extintor 6kg existente.
- Extintor 6kg nuevo.
- Falso techo continuo descolgado antihumedad.

LEYENDA

PLANTA PRIMERA

INTERVENCIÓN DE ACCESIBILIDAD EN EL CENTRO CULTURAL DE EL BURGO DE EBRO
 C/ SELETA Nº29 EL BURGO DE EBRO (ZARAGOZA), 50730
 PROMOTORES: EXCOMO AYUNTAMIENTO DE EL BURGO DE EBRO.
 EQUIPO REDACTOR:



GRUPO GEN
ARQUITECTURA

T. 876 611 464

C/Baja nº10, Epila, Zaragoza

IE02 ELECTRICIDAD+PCI-P1

DIN A3 1/75



REF. 2019_106 FECHA 2019/10



COLEGIO OFICIAL DE ARQUITECTOS DE ARAGÓN | Demarcación de ZARAGOZA.
 VISADO Normal con fecha 22/10/2019. Número de expediente/fase ZA2019003523400.

Documento con firma electrónica. Autenticidad verificable en coaa.e-gestion.es/validacion.aspx con CSV: xxxxxxxxxxxxxxxxxxxxxxxxx