

EQUIPAMIENTO ASEOS

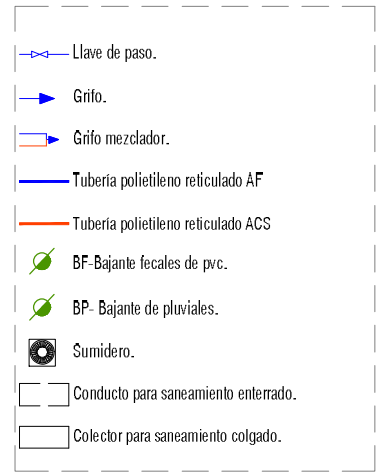

LEYENDA

PLANTA BAJA

INTERVENCIÓN DE ACCESIBILIDAD EN EL CENTRO CULTURAL DE EL BURGO DE EBRO  
 C/OLESA Nº39 EL BURGO DE EBRO (ZARAGOZA), 50730  
 PROYECTORES: EXCMO AYUNTAMIENTO DE EL BURGO DE EBRO  
 EQUIPO REDACTOR:



**GRUPO GEN ARQUITECTURA**

T. 876 811 464

C/Baja nº10, Eplia, Zaragoza

**IF01**

FONTANERÍA + SANEAMIENTO-PB

DIN A3 1/75



REF. 2019\_106 FECHA 2019/10



COLEGIO OFICIAL DE ARQUITECTOS DE ARAGÓN | Demarcación de ZARAGOZA.  
 VISADO Normal con fecha 22/10/2019, Número de expediente/fase ZA.2019003623400.

Documento con firma electrónica. Autenticidad verificable en [coaa.egestion.es/validacion.aspx](http://coaa.egestion.es/validacion.aspx) con CSV: xxxxxxxxxxxxxxxxxxxxxxxxx

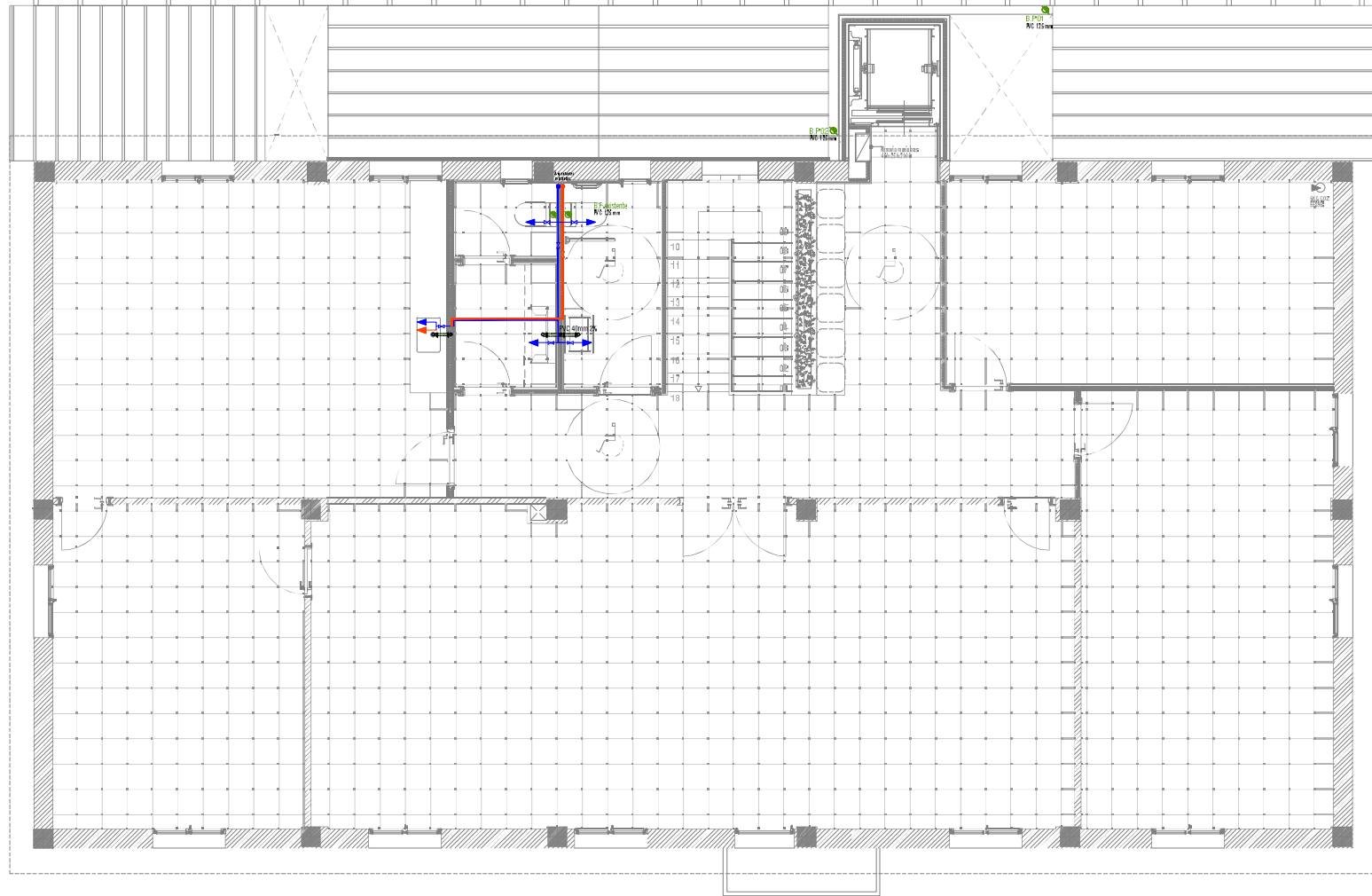

REFERENCIA EQUIPAMIENTOS.

- Llave de paso.
- Grifo.
- Grifo mezclador.
- Tubería polietileno reticulado AF
- Tubería polietileno reticulado ACS
- BF- Bajante fecales de pvc.
- BP- Bajante de pluviales.
- Sumidero.
- Conducto para saneamiento enterrado.
- Colector para saneamiento colgado.

LEYENDA

PLANTA PRIMERA

INTERVENCIÓN DE ACCESIBILIDAD EN EL CENTRO CULTURAL DE EL BURGO DE EBRO  
 C/OLESA Nº39 EL BURGO DE EBRO (ZARAGOZA). 50730  
 PROYECTORES: EXCMO AYUNTAMIENTO DE EL BURGO DE EBRO.  
 EQUIPO REDACTOR:



**GRUPO GEN**  
**ARQUITECTURA**

T. 876 811 464

C/Bajan nº10, Eplia, Zaragoza

**IF02**

FONTANERÍA + SANEAMIENTO-P1

DIN A3 1/75



REF. 2019\_106 FECHA 2019/10



COLEGIO OFICIAL DE ARQUITECTOS DE ARAGÓN | Demarcación de ZARAGOZA.  
 VISADO Normal con fecha 22/10/2019. Número de expediente/fase ZA.2019003623400.

Documento con firma electrónica. Autenticidad verificable en [coaa.egestion.es/validacion.aspx](http://coaa.egestion.es/validacion.aspx) con CSV: xxxxxxxxxxxxxxxxxxxxxxxxx